

# 日本福祉大学 学校福祉(オンデマンド配信)マニュアル

## 1. 受講申し込み

1



本学の学校福祉 2024(オンデマンド配信) 講座ページ内から受講申込することができます。

2

**お申込み**



※下記のコンテンツメニューより受講したい講義を選んで、「購入ボタン」より申込を行ってください。  
※申込開始日まで購入ページを開くことはできません

| No | タイトル                     | 学習内容                    | 担当                    | サンプル | 購入 |
|----|--------------------------|-------------------------|-----------------------|------|----|
| 1  | 【特別対談】権利主体としての子どもをどう育てるか | 教育福祉論の水脈をたどる            | 高橋 正教 / 鈴木 庸裕 / 山本 敏郎 | 再生   | 購入 |
| 2  | いままぜ学校福祉なのか              | 学校の持つ福祉的機能の内発的發展        | 鈴木 庸裕                 | 再生   | 購入 |
| 3  | 教育と福祉をつなぐ(1)             | 福祉に内在する教育的機能            | 高橋 正教                 | 再生   | 購入 |
| 4  | 教育と福祉をつなぐ(2)             | 社会的養育の今日的課題             | 遠藤 由美                 | 再生   | 購入 |
| 5  | 生きづらさの意を聞く(1)            | 学校から排除された子どもたち—一教育職から   |                       | 再生   | 購入 |
| 6  | 21世紀教育改革の諸相と真相           | ゼロトレ、Pを問う               |                       | 再生   | 購入 |
| 7  | 教育観・子ども観の転換と学校制度         | 生活主体とししい動向              |                       | 再生   | 購入 |
| 8  | 子どもの声を聴くということ            | 子どもの声か                  |                       | 再生   | 購入 |
| 9  | 生きづらさの意を聞く(2)            | 非行をする少                  |                       | 再生   | 購入 |
| 10 | 非行・問題行動の克服支援             | 貧困・虐待— 一家庭から排除された子どもたち— | 木村 隆夫                 | 再生   | 購入 |
| 11 | 子どもと地域福祉                 | 福祉教育を支える主体形成            | 小林 洋司                 | 再生   | 購入 |
| 12 | 生きづらさの意を聞く(3)            | 発達障害を抱えた子どもをもつ親として      | NPO法人 アスベ・エルデの会       | 再生   | 購入 |

① ページ下部の「お申込み」の表内から受講したい講座を選んで「購入」を押してください。

※一度に購入できるのは1コンテンツのみです。複数購入いただく場合には、1つずつ購入をお願いします。



|          |   |  |
|----------|---|--|
| <p>3</p> |  | <p>① お申し込みフォームが表示されます。商品名が正しいことと、利用規約をご確認の上、「同意する」を押してください。</p>  |
| <p>4</p> |  | <p>① 本システムを初めてご利用される場合「初めての方」を押してください。P.2【2.初めての方】の手順へお進みください。</p> <p>② 本システムをご利用いただいたことのある方は「アカウントをお持ちの方」を押してください。P.2【アカウントをお持ちの方の場合】の手順へお進みください。</p> |

## 2. 初めての方:アカウント登録～決済

|          |   |  |
|----------|---|--|
| <p>1</p> |    | <p>① メールアドレスを入力し、「送信する」を押してください。システムから新規登録用 URL が記載されたメールを送信します。</p> <p>※recurrent@ml.n-fukushi.ac.jpからのメールが受信できるよう設定をご確認ください。</p> |
| <p>2</p> | <p>この度は日福大リカレントLMSいまなぜ学校福祉なのかにお申し込みいただき、ありがとうございます。</p> <p>お客様情報の登録用URLをお知らせします。下記URLをクリックし、情報を入力してください。</p> <p>① <a href="https://n-fukushi-recurrent.learning-wara.jp/sales/apply/registrant?authKey=WwdkGafsWlqBGvuj8yKwKJlLnpl6fk31uWl">https://n-fukushi-recurrent.learning-wara.jp/sales/apply/registrant?authKey=WwdkGafsWlqBGvuj8yKwKJlLnpl6fk31uWl</a></p> <p>※URLの有効期間は、12時間です。12時間以内にアクセスしてお申し込みください。<br/>※心当たりがない場合は、お手数ですがメールを削除してください。</p> <p>日福大リカレントLMS<br/><a href="https://n-fukushi-recurrent.learning-wara.jp">https://n-fukushi-recurrent.learning-wara.jp</a><br/>ご返信、お問い合わせはこちらをお願いします。<br/><a href="mailto:recurrent@ml.n-fukushi.ac.jp">recurrent@ml.n-fukushi.ac.jp</a></p> | <p>① 受信した「お客様情報の登録用 URL のお知らせ」メール内に記載された登録用 URL をクリックしてください。</p> <p>※URL の有効期限内にお客様情報を登録してください。</p>                                |
| <p>3</p> |    | <p>① 画面に沿って必要事項の入力をお願いします。</p> <p>② 入力後、「次へ」を押してください。</p>  |
| <p>4</p> |    | <p>① 支払い方法は<u>クレジットカード</u>または<u>コンビニ支払い</u>となります。いずれかを選択してください。</p>  |

5 ■クレジットカードを選択した場合

■コンビニ支払いを選択した場合

■クレジットカードを選択した場合

- ① 支払いに利用するクレジットカードの情報を入力してください。
- ② 入力後、「確認画面へ進む」を押してください。
- ③ 画面に従ってカードの認証を行ってください。  
※入力されたカードの種類等によって本画面は表示されない場合があります。

■コンビニ支払いを選択した場合

- ④ 支払いに利用するコンビニを選択してください。
- ⑤ 選択後、「確認画面へ進む」を押してください。



|           |   |   |
|-----------|---|---|
| <p>8</p>  | <p>様</p> <p>いままぜ学校福祉なのかのお申し込みが完了しました。<br/>         続いて下記URLをクリックし、アカウント登録（ログインIDとパスワードの登録）を行ってください。</p> <p>① <a href="https://n-fukushi-recurrent.learning-ware.jp/sales/account-registration?saleId=">https://n-fukushi-recurrent.learning-ware.jp/sales/account-registration?saleId=</a></p> <p>※パスワードはログインの際に必要となりますので、お客様でお控えください。</p> <p>日福大リカレントLMS<br/> <a href="https://n-fukushi-recurrent.learning-ware.jp">https://n-fukushi-recurrent.learning-ware.jp</a><br/>         ご返信、お問い合わせはこちらをお願いします。<br/> <a href="mailto:recurrent@m1.n-fukushi.ac.jp">recurrent@m1.n-fukushi.ac.jp</a></p>  | <p>① お支払いが完了しましたら、アカウント登録用 URL を記載したメールをお送りします。メール内に記載された URL をクリックしてください。</p>  |
| <p>9</p>  | <p>新規登録</p> <p>サービスの利用開始には以下の情報の入力が必要です。</p> <p>①</p> <p>ログインID <span style="background-color: #f08080;">必須</span> <input type="text"/></p> <p>パスワード <span style="background-color: #f08080;">必須</span> <input type="password"/></p> <p>ご自身のパスワードを設定してください。<br/>         設定したパスワードは大切に保管してください。</p> <p>&lt;パスワードについて&gt;<br/>         ※ 半角8文字以上にしてください<br/>         ※ 半角小文字が必須です<br/>         ※ 数字が必須です<br/>         ※ ログインIDと同じ文字列にできません</p> <p>パスワード確認 <span style="background-color: #f08080;">必須</span> <input type="password"/></p> <p>② <span style="background-color: #0070c0; color: white; padding: 5px;">この内容で新規登録する</span></p> | <p>① 本システムにログインするためのログインIDとパスワードを設定してください。</p> <p>② 入力後、「この内容で新規登録する」を押してください。</p> <p>※ログイン ID は紛失防止のため、メールアドレスと同じ内容を設定していただくことを推奨しております。</p> <p>※設定したログイン ID とパスワードは大切に保管してください。</p> |
| <p>10</p> | <p>①</p>   | <p>① ログイン ID とパスワードの設定が完了すると、トップ画面が表示されます。</p> <p>※購入した講座が表示されるまで、少し時間がかかる場合があります。表示されない場合は、受講開始のご連絡のメールが届くまでお待ちください。</p>   |
| <p>11</p> | <p>お申込のお手続きが完了いたしました。<br/>         講座が受講できるようになりましたので、ご確認ください。</p> <p>① 【ご利用にあたって】<br/>         ログインURL : <a href="https://n-fukushi-recurrent.learning-ware.jp">https://n-fukushi-recurrent.learning-ware.jp</a><br/>         ログインID : <input type="text"/><br/>         パスワードは、お申込時にご入力いただいたパスワードをお使いください。<br/>         もしもパスワードをお忘れの場合は<br/>         お手数ですが、以下よりパスワードの再設定メールを送信してパスワードの再設定を行ってください。<br/> <a href="https://n-fukushi-recurrent.learning-ware.jp/reminder/create">https://n-fukushi-recurrent.learning-ware.jp/reminder/create</a></p> <p>【お申込内容】</p>  | <p>① 受講開始のご連絡をメールにてお送りします。メール中のログイン URL から本システムへログインし、講座を受講してください。P.2【受講】へお進みください。</p>  |

### 3. アカウントをお持ちの方:ログイン～決済

|          |   |   |
|----------|---|---|
| <p>1</p> |    | <p>① ログインID・パスワードを入力後、「ログイン」を押してください。</p>   |
| <p>2</p> |   | <p>① ログイン後、登録されたメールアドレスが表示されます。お支払いに関する情報を送信しますので、表示されたメールアドレスが正しいことを確認してください。</p> <p>② メールアドレスを確認後、「次へ」を押してください。</p> |
| <p>3</p> |  | <p>① 画面に沿って必要事項の入力をお願いします。<br/>※入力が不要な場合、本画面は表示されません。</p> <p>② 入力後、「次へ」を押してください。</p>                                  |
| <p>4</p> |  | <p>① 支払い方法は<u>クレジットカード</u>または<u>コンビニ支払い</u>となります。いずれかを選択してください。</p>   |

5 ■クレジットカードを選択した場合

■コンビニ支払いを選択した場合

■クレジットカードを選択した場合

- ① 支払いに利用するクレジットカードの情報を入力してください。
- ② 入力後、「確認画面へ進む」を押してください。
- ③ 画面に従ってカードの認証を行ってください。  
※入力されたカードの種類等によって本画面は表示されない場合があります。

■コンビニ支払いを選択した場合

- ④ 支払いに利用するコンビニを選択してください。
- ⑤ 選択後、「確認画面へ進む」を押してください。



6

①

日本福祉大学 日本福祉大学:いまなぜ学校福祉なのか お申込みフォーム

STEP1 メール登録・確認    STEP2 お客様情報入力    STEP3 お支払い方法の選択    **STEP4 確認**

STEP5 完了

| 商品情報   |             |
|--------|-------------|
| 商品名    | いまなぜ学校福祉なのか |
| 価格(税込) | ¥ 2,000     |
| 受講期間   | 30日間        |

| 申込者情報    |                                  |
|----------|----------------------------------|
| 名前(姓)    | ■■■■■■■■■■                       |
| 名前(名)    | ■■■■■■■■■■                       |
| フリガナ(セイ) | ■■■■■■■■■■                       |
| フリガナ(メイ) | ■■■■■■■■■■                       |
| メールアドレス  | ■■■■■■■■■■@■■■■■■■■■■.■■■■■■■■■■ |
| 電話番号     | ■■■■■■■■■■-■■■■■■■■■■            |

| お支払い情報 |          |
|--------|----------|
| お支払い方法 | コンビニ支払い  |
| 店舗     | ファミリーマート |

お申込みの注意点

申込みの取消・解除の規定    ご受講後のキャンセル・返金はお受けできませんのでご注意ください。

修正する    **② 以上の内容で申込み**

- ① 決済内容の確認画面が表示されます。内容をご確認ください。
- ② 内容に誤りが無いことをご確認の上、「以上の内容で申込み」を押してください。

7

①

日本福祉大学 日本福祉大学:いまなぜ学校福祉なのか お申込みフォーム

STEP1 メール登録・確認    STEP2 お客様情報入力    STEP3 お支払い方法の選択    STEP4 確認    **STEP5 完了**

お申込みが完了しました。ありがとうございました。  
お申込み完了メールをご確認ください。  
購入ID: ■■■■■■■■■■  
※購入IDは必ずお手元にお控えください。

②

ご注文内容をご確認ください。  
ご注文の状況に応じてご案内のメールをお送りします。

この度は日福大リカレントLMSをご利用いただき、ありがとうございました。  
下記の内容でご注文を受付いたしました。ご注文の詳細をご確認ください。  
お客様よりいただきましたお申し込みは利用規約に基づいてお返事させていただきます。

[お支払い方法]  
コンビニ決済  
[ご指定のコンビニ]  
ファミリーマート  
[企業コード]  
20020  
[注文番号]  
■■■■■■■■■■



③

[お支払い手順]  
<http://www.remise.jp/data/paycvs/dsk/familymart.html>

- ① 申込完了画面が表示されます。
- ② 登録されたメールアドレス宛にお申込内容確認のメールが届きます。
- ③ コンビニ決済を選択された場合、メール内にある[お支払い手順]への URL から手順をご確認の上、お支払いをお願いいたします。

|          |   |   |
|----------|---|---|
| <p>8</p> | <p>-----<br/>                 お申込のお手続きが完了いたしました。<br/>                 講座が受講できるようになりましたので、ご確認ください。<br/>                 -----</p> <p>① 【ご利用にあたって】</p> <p>ログインURL : <a href="https://n-fukushi-recurrent.learning-ware.jp">https://n-fukushi-recurrent.learning-ware.jp</a></p> <p>ログインID : <span style="background-color: #cccccc; padding: 0 20px;">                    </span></p> <p>パスワードは、お申込時にご入力いただいたパスワードをお使いください。<br/>                 もしもパスワードをお忘れの場合は<br/>                 お手数ですが、以下よりパスワードの再設定メールを送信してパスワードの再設定を行ってください。<br/> <a href="https://n-fukushi-recurrent.learning-ware.jp/reminder/create">https://n-fukushi-recurrent.learning-ware.jp/reminder/create</a></p> <p>【お申込内容】</p> | <p>① お支払いが完了しましたら、受講開始のご連絡をメールにてお送りします。メール中のログイン URL から本システムへログインし、講座を受講してください。</p> |
|----------|---|---|

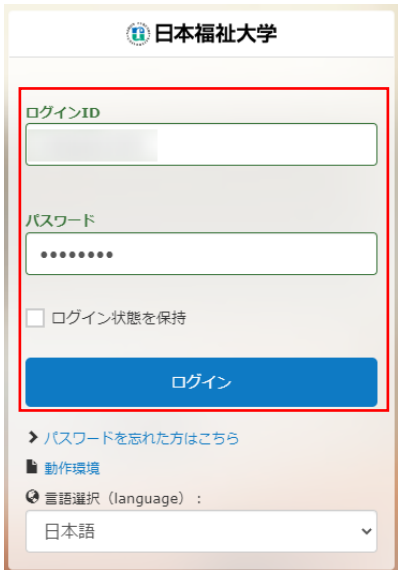
## 4. 受講

|          |  |   |
|----------|--|---|
| <p>1</p> |   | <p>① 購入いただいた講座は本システム上で受講いただくことができます。<br/>以下 URL からアクセスし、購入時に入力したログインID・パスワードでログインしてください。</p> <p>ログイン画面 URL：<br/><a href="https://n-fukushi-recurrent.learning-ware.jp/">https://n-fukushi-recurrent.learning-ware.jp/</a></p> <p>※パスワードを忘れた場合、「パスワードを忘れた方はこちら」から再設定をお願いします。</p> |
| <p>2</p> |  | <p>① 受講可能な講座の一覧を表示するには、上部メニューの「講座」をクリックしてください。</p> <p>② トップ画面には、最後に受講した講座と直近で購入いただいた講座が表示されています。こちらから受講を開始することもできます。</p>  |

3



- ① 講座一覧の中から受講を開始する講座をクリックしてください。
- ② 講座名等で一覧を検索することができます。

4



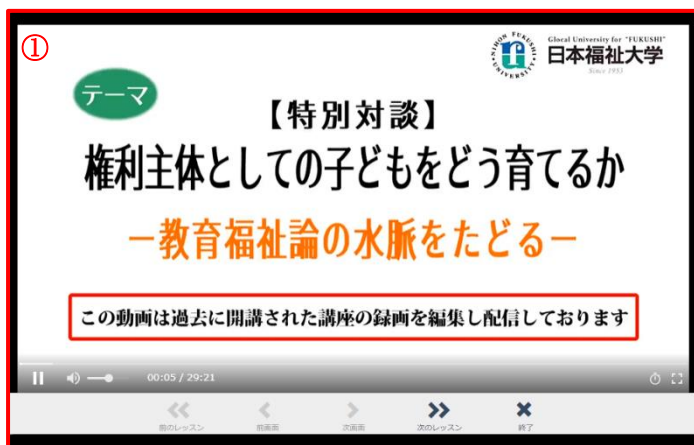

- ① 「講義動画」を押して学習を進めていきます。

5

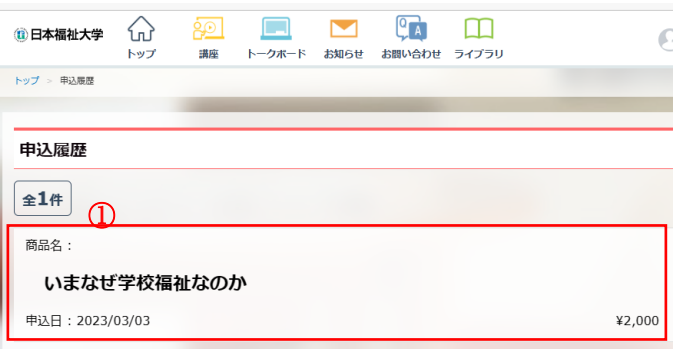

- ① 動画コンテンツ再生画面です。  
各動画を最後まで視聴すると視聴完了となります。

## 5. 領収書発行

|          |   |
|----------|---|
| <p>1</p> | <p>クレジットカード決済の場合のみ、本システムから領収書を発行できます。</p> <p>※領収書の発行は1決済につき1回のみです。ご注意ください。</p> <p>※コンビニ決済の場合には、お支払い時に店舗にて発行される明細をご利用ください。</p> <p>※インボイス対応の領収書をご希望される場合は、事務局までご連絡ください。</p>   |
| <p>2</p> | <div style="display: flex; align-items: center;">  <div style="margin-left: 20px;"> <p>① 画面右上のお名前が表示されている部分をクリックしてください。</p> <p>② 出てきたメニュー内にある「申込履歴」を押してください。</p> </div> </div> |
| <p>3</p> | <div style="display: flex; align-items: center;">  <div style="margin-left: 20px;"> <p>① 申込履歴が表示されます。領収書を発行したい履歴を押してください。</p> </div> </div>                                  |
| <p>4</p> | <div style="display: flex; align-items: center;">  <div style="margin-left: 20px;"> <p>① 「領収書発行」を押してください。</p> </div> </div>  |

|          |  |   |
|----------|--|---|
| <p>5</p> |  | <p>① 領収書に記載する宛名を入力してください。</p> <p>② 内容を確認した後、「ダウンロード」を押すと領収書が発行されます。</p> <p>※「ダウンロード」が押せるのは1回のみです。ご注意ください。</p> |
| <p>6</p> |  | <p>① 領収書データがダウンロードされます。</p> <p>※保存先をよくご確認ください。</p>  |
| <p>7</p> |  | <p>① 既に領収書を発行した申込履歴には「領収書発行済」と表示されます。</p> <p>※インボイス対応の領収書をご希望される場合はお手数ですが、事務局までご連絡ください。</p>                   |