

すべての人に スポーツの楽しさと喜びを



スポーツ科学部

翔子  

2027年度入学生向け日本福祉大学スポーツ科学部のご紹介

- スポーツ科学部が求めるのはこんな人
- すべての人を そして自分を スポーツの力で輝かせる学び
- キャリア支援
- 教職支援
- 学生生活（強化指定部 強化支援部・下宿情報）



スポーツ科学部が求めるのはこんな人

スポーツをもっと上手にもっと強くなりたい人



スポーツの知識・スキルを**地域で実践**することに関心がある人



他人を理解し仲間や**チームづくり**に取り組むことができる人



スポーツ科学部生の特徴

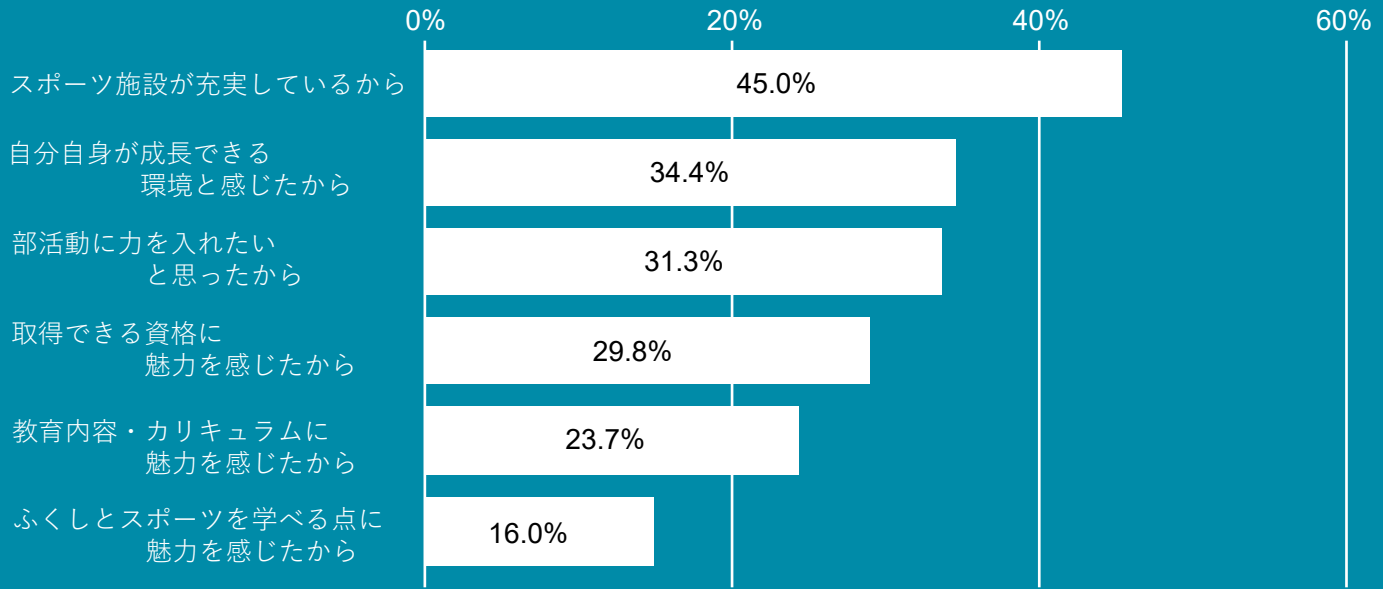

日本福祉大学スポーツ科学部を選んだ理由 2026年度新入生アンケート

それぞれの目的で入学し、高い満足度で卒業

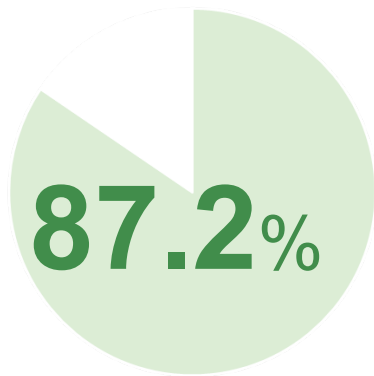

スポーツ科学部で身についた力は自分の将来や仕事をしていくうえで役立つと思いますか？

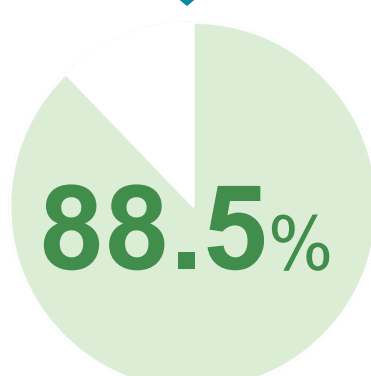

スポーツ科学部の教員はあなたを丁寧に指導し、支援してくれたと思いますか？

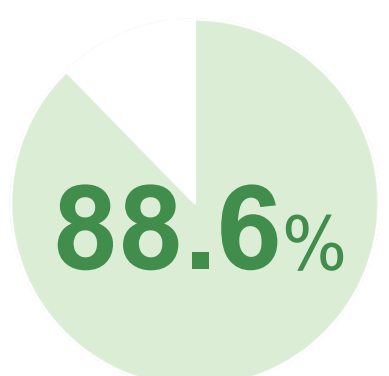

スポーツ科学部に入学してよかったと思いますか？

2025年度卒業生アンケート調査結果
*「思う」+「強くそう思う」の割合

在学生の声

卒業生の声は
こちらに！



パラスポーツがくれた自信



スポーツ科学部では、スポーツを通じて成長できます。私は両手に障がいがあり、スポーツに悩んでいましたが、パラスポーツに出会い、競技の魅力や自分の可能性に気付きました。本学では、障がいの有無を問わずスポーツを楽しめる環境があり、胸を張って生活できるようになりました。

3年/ 井戸夢翔さん（水泳部）

最高の仲間と設備で夢を掴む



実技授業では、教職グループの枠を超え、障がいの有無に関わらずスポーツを楽しみながら交流を深め、個性豊かな学びをすることができます。部活動で利用するSALTOにはバスケットコートが3面あり、全国大会を目指せる環境が整っています。

4年/ 林田藍加さん（女子バスケットボール部）

学びと競技の融合



スポーツ科学部では、実技やフィールドワークを通して、指導の難しさや新たな気づきを体験できます。部活動では新しい競技場で練習しており、環境が整っているからこそ、モチベーションも高く、効果的なトレーニングができています。

4年/ 濱口愛奈さん（陸上部）

ボランティアで指導力を磨く



ボランティア活動として主に小学校でスポーツを指導しています。講義で得た知識の実践として励むと同時に、子どもたちがスポーツを通じて成長し、笑顔で楽しむ姿を見ることもでき、大きなやりがいを感じています。

4年/ 坂野沙莉さん



何でも挑戦できるから
将来の可能性が広がる！

PROFILE | 4年 鴛田 文虎さん

大分県出身。宮崎日本大学高等学校卒業。1部サッカー部では副キャプテンを務め、上級生と下級生の橋渡し役を担う。ポジションはゴールキーパー（GK）。3年次に横浜市の教員採用試験に合格。卒業後は特別支援教諭として教育現場に立つ予定。

6歳から続けてきたサッカーをさらに究めながら、幅広いスポーツの学びに触れたいと考え入学を決めました。キャンパス近くのアパートに住んでいるため、早朝や夜間の練習にも無理なく取り組んでいます。現在は付属高校でGKコーチも務め、身につけた技術を言葉で伝える難しさを実感しながら生徒と向き合っています。加えて、特別支援学校で校務支援員として働き、教員の方々が生き生きと現場に立つ姿に触れ、自分も教育の道を志すようになりました。授業では保健体育・特別支援教育の学びに加え、心理学や生理学、栄養学など多様な分野からスポーツへの理解を深めています。

1週間のスケジュール（2年次後期）

	月	火	水	木	金
授業前		部活動	部活動		部活動
1限	道徳教育の指導法(中高)		スポーツフィールドワークI		
2限	教育課程論(中高)		教育方法論(中高)	スポーツ医学B(外科系)	スポーツ栄養学
3限	知的障害児の心理	筋力トレーニング	スポーツ科学演習		筋力トレーニング
4限	専門実技(バドミントン)	専門実技(柔道)	保健体育科教育法II(陸上・器械運動)		トレーニング科学
5限	特別支援教育課程論	経済学			知的障害児教育論
授業後	アルバイト(19:00~23:00)	GK夜練(18:30~20:30)	アルバイト(17:00~23:00)	全体トレーニング(15:00~17:00)	

すべての人を そして自分を スポーツの力で輝かせる学び



インクルーシブな
スポーツ指導力

幅広い
スポーツ実践力

スポーツ科学の
高度な研究を
実践する先生が
学生をサポート
してくれます!

スポーツを
360°
科学する

地域での協働力

確かな研究力



進路・ニーズに合わせたコース制

専門分野を
究める

3
・
4
年

知識・技能
を高める

2
年

視野を
広げる

1年



トレーニング科学
コース

スポーツジム・フィットネ
スクラブ、実業団など

競技スポーツ等において様々な人々の
パフォーマンスの向上や、健康・体力
の維持・増進に向けて、専門的知識を
活かして運動プログラムを作成し、指
導・支援する力を身につける

コンディショニング演習
メンタルトレーニングなど



スポーツ教育
コース

中高保体教員、特別支援学
校教員など

教育現場で様々な対象に応じた教育や
運動・スポーツ指導・支援ができるよ
う専門的知識や技術を実践的に学修
し、“教え、学びを支える専門家”を目
指す

保健体育科教育法
スポーツ教育学など



ふくしスポーツ
コース

企業R&D部門、障害者リハ
ビリ施設など

地域等でスポーツ諸事業を関係者と連
携しつつマネジメントするとともに、
専門的知識や技術とふくしマインド
をもって、対象に応じた運動・スポ
ーツを指導・支援する力を身につける

スポーツマネジメント
障害者スポーツ指導法演習など

各分野を一通り学んだあと、自らの志向や将来の進路に合わせてコースを選択

スポーツフィールドワークⅠ・スポーツ科学演習（実験・演習）など

スポーツ科学入門・ふくしスポーツ論・スポーツ社会学・スポーツ生理学 など

人文科学

社会科学

自然科学

【Pick Up】 導入ゼミ (1年生科目)

大学生活のスタートを専任教員がサポート！



春季セミナー (4月開催) 美浜を知ろう、仲間を作ろう!

1年生の最初に仲間づくり美浜町ウォークラリー



【Pick up】特色のある授業の紹介①

スポーツ科学演習 スポーツを360° 科学する

スポーツ科学の様々な研究方法を学ぶ！

スポーツ生理学

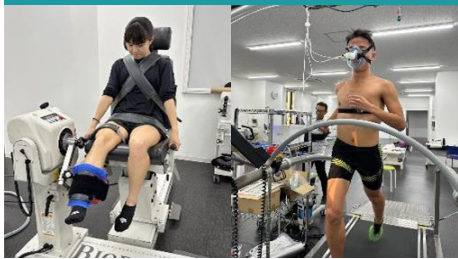

筋力測定法

呼気ガス分析

バイオメカニクス



動作分析法

健康づくり運動



各種トレーニング方法

救急処置・外科的処置



スポーツ心理学

ストレス評価方法・ストレスマネジメントなど

量的／質的調査研究法

データ分析法、インタビュー調査

文献研究の方法論

資料の検索・収集法

スポーツフィールドワーク 地域と連携した実践教育

一緒に楽しめるレクリエーションやスポーツプログラムの考案・実施

 スポーツの楽しさを全ての人に伝える技術の習得へ

地域

みはまスポーツクラブ

福祉

近隣の福祉施設等

学校

日福大付属高校
(部活指導)



【Pick up】特色のある授業の紹介②

専門実技／スポーツ指導法演習 インクルーシブな指導力養成

学びたい競技を選択・15回の授業でレベルアップ

●専門実技<17種目>

陸上 水泳 器械運動 柔道 剣道 ダンス バasketボール バレーボール サッカー
ソフトボール 卓球 バドミントン テニス **アダプテッド・スポーツ**
野外運動A (キャンプ) / B (スノースポーツ) / C (マリン)

●スポーツ指導法演習<13種目>

陸上 水泳・水中 エアロビクス ダンス バasketボール バレーボール サッカー
卓球 バドミントン テニス ゴルフ レクリエーション・ニュースポーツⅠ/Ⅱ

専門実技 (アダプテッド・スポーツ)

ルール・用具を障がいの種類・程度に合わせて工夫する

→子ども、高齢者、障がい者、すべての人が楽しめる創造性の高い指導ができるようになる！



様々な車いすスポーツ



卓球バレー (障害のある人と一緒に)



競技用車いす
50台以上！

専門実技 (野外運動)

集中授業 (3泊4日) 1年: キャンプ/ 2年: スキー・スノーボード/ 3年: 水辺



スポーツ科学部の学びを支える施設

SALTO (スポーツ科学部専用棟)

SALTO VR ⇒

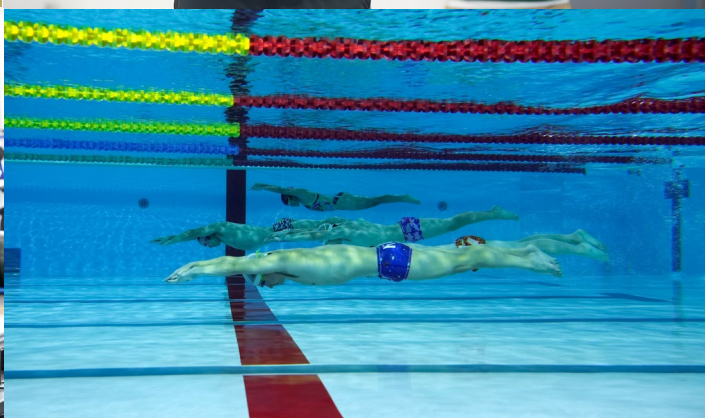

美浜町運動公園陸上競技場



ナイター照明も完備



スポーツに役立つ資格を取得可能

教員免許 (保健体育・特別支援)

- ・ 中学校・高等学校教諭一種免許状 (保健体育)
- ・ 特別支援学校教諭一種免許状 (知的・肢体)

保体+特支の免許
スポーツ科学部では東海地区
で唯一「正課」で取得可能！

初級・中級パラスポーツ指導員

障害者スポーツセンターや、スポーツ競技団体のスタッフとして卒業生が活躍しています。初級は全員取得可能。

日本スポーツ協会共通科目Ⅲ

日本スポーツ協会が認定する種目別のコーチやアスレティックトレーナー資格を取得するための基礎科目です。

健康運動指導士 健康運動実践指導者

健康のためのスポーツ指導資格として、スポーツクラブ、病院、リハビリ施設などの就職に役立ちます。

スポーツプログラマー アシスタントマネジャー

地域スポーツクラブなどで活かせる資格です。フィットネスの指導や、クラブ運営の補助ができます。

キャンプインストラクター

自然と触れ合い、地球環境について考える機会として、学校や子ども会などでのキャンプ指導に役立ちます。

レクリエーション・インストラクター

福祉施設や学校教育現場、誰でも参加できるスポーツ企画などで、スポーツ指導やレクリエーションイベント運営に活かれます。

社会福祉主事任用資格

公務員として採用された後に、福祉事務所などで業務に任用されるうえで必要とされることがあります。試験や手続き等は不要です。

児童指導員任用資格

児童福祉施設で働くために必要な資格の一つです。児童養護施設、放課後等デイサービス、障害児入所施設などで必要とされます。

< 卒業生の紹介 >



伊藤 稔基さん (2025年度卒業)

【就職先】大分県教育委員会(特別支援学校)

取得資格：特別支援学校教諭一種免許状 (知的・肢体)
中学校・高等学校教諭一種免許状 (保健体育)
初級パラスポーツ指導員

※学長表彰受賞：カンボジア教育支援活動



志賀 愛果さん (2025年度卒業)

【就職先】名古屋市教育スポーツ協会

取得資格：中級パラスポーツ指導員
レクリエーション・インストラクター
健康運動指導士

※受賞：レクリエーション公認指導者優秀学生



学びを実践する場を多く提供

パラスポーツ関連ボランティア

資格取得のための実習にあてることも可能

ボランティア活動実績
のべ **322**名が参加
(2024年度)

中級パラスポーツ指導員
資格取得者 **30**名
(2024年度卒業生)



参加大会・イベント（実績）

全国障害者スポーツ大会 愛知県選手団（コーチ派遣）、日本ボッチャ選手権大会、愛知県障害者スポーツ大会、名古屋市障害者スポーツ大会、中部障がい者水泳選手権大会、東海障がい者バドミントン大会、東海障害者卓球大会、愛知パラ陸上競技フェスティバル、愛知県車いすテニス大会inNAGOYA、パラスポーツ体験・交流イベント「あいちパラスポPARK」、あいちパラスポーツサポーター育成事業など

半田市連携事業（学生指導者派遣事業）

半田市に拠点を置く総合型地域スポーツクラブで子どもたちにスポーツ指導実践

➔指導力のスキルアップをめざす！ **学生約40名が参加**

【派遣先クラブ】

乙川スポーツクラブ・スポーツクラブ
YOUKI・半田地区スポーツクラブ
青山スポーツクラブ

【指導種目】

少年野球・陸上競技・バドミントン
サッカー・バレーボール・女子ソフト
ト・ハンドボール・親子運動教室など



キャリア支援

スポーツを通じて人に・社会に・地域に関わる人財として

手厚い就職支援により、高い就職率を確保

就職率 100%

(2026年3月卒業生 就職希望者に対する就職率)

2024年学部系統別実就職率ランキング (体育・スポーツ系) 全国1位

<2025年度卒業生の主な就職先>

【教員】(常勤・非常勤講師含む)

名古屋市、愛知県、岐阜県、三重県、東京都、神奈川県、静岡県、大分県、沖縄県、高知県、神戸大学附属特別支援学校

【公務員】

愛知県警察本部、海上保安庁、防衛省自衛隊、小牧市、西春日井広域事務組合、丹羽広域事務組合消防本部

【企業】

名古屋鉄道、セコム、ALSOK愛知、コカ・コーラボトラーズジャパンベンディング、ダイキンエアテクノ、コープあいち、愛知信用金庫、碧海信用金庫、知多信用金庫、J A松任、あいち海部農業協同組合、今仙電機製作所、名古屋市教育スポーツ協会、愛知・名古屋アジア・アジアパラ競技大会組織委員会、長野県社会福祉事業団、リーフラス、東祥、野村不動産ライフ&スポーツ、セントラル、ファクトリージャパングループ ほか

2025年度卒業生の紹介



棚瀬 興さん

就職先：名古屋鉄道株式会社



岩瀬 鈴加さん

就職先：長野県障がい者福祉センター サンアップル (スポーツ指導員)

スポーツ科学部独自の手厚い就職サポート

	3月	4月	5月	6月	7月	8月	9月	10月	11月	12月	1月	2月
2年		【授業】キャリア科目(各学部)						【授業】キャリア科目(各学部)				
	【新2年】 在校生オリエンテーション							キャリア ガイダンス				
【共通】 2・3年		【授業】インターンシップ科目(美浜・東海)				インターンシップ・仕事体験	2年生面談				インターンシップ・仕事体験	
		【就活スキルアップ講座】 ・就職活動の進め方と年間スケジュール講座 ・自己分析セミナー ・適性・適職診断受検会 ・ES対策講座(インターンシップ編) ・インターンシップ&キャリアの探し方講座(業界研究) ・筆記試験対策講座					【就活スキルアップ講座】 ・自己分析セミナー ・適性・適職診断受検会 ・ES対策講座(本選考編) ・SPI対策・受検会					
				障害のある 学生のための 就職ガイダンス	ES/面接トレーニング週間			障害のある 学生のための 就職ガイダンス	ES/面接トレーニング週間			
3年		【授業】キャリア科目(各学部)						【授業】キャリア科目(各学部)				
	【新3年】 在校生オリエンテーション				就職 ガイダンスI 第1回 学内合同 業界研究会			就職 ガイダンスII	第2回 学内合同 業界研究会			
				留学生向け ガイダンス				留学生向け ガイダンス			就活まとめ 講座	
	キャリア個別面談(就職相談・履歴書添削・面接練習 等)											
4年	(求人情報解禁)		(面接選考解禁)						(内定式)			
		ReStart ガイダンス		就職活動 状況調査	求人紹介 フェア			就職活動 状況調査	求人紹介 フェア			就職活動 状況調査
	キャリア個別面談(就職相談・履歴書添削・面接練習 等)											

教師を目指す学生を支える「SP教職チーム」

スポーツ科学部では東海地区で唯一「正課」で取得可能！

中高保健体育・特別支援学校教諭一種免許状

「福祉（ふくし）」マインドを持った教員養成

障害の有無にかかわらず一緒に楽しめる
スポーツや体育の授業を創造できる教師

すべての子どもたちに指導する手立てや
方法を工夫し、それを探求できる教師



教育現場を知り モチベーションを高める

学校見学, 学校ボランティア, 卒業生との交流会
スポーツフィールドワークⅡ

採用試験対策

教員採用試験対策講座, 教員採用試験模試
総合教職実践センター

卒業生との交流会



教員採用試験対策講座



2025年度 教員採用試験・合格実績（卒業生含む）



村松ゆず香さん

浜松市教育委員会
(中学校・保健体育)



村田涼さん

名古屋市教育委員会
(中学校・特別支援学級)



森文乃さん

岐阜県教育委員会
(特別支援学校)

保健体育 2名・特別支援 19名・小学校 1名

愛知県教育委員会(4) 名古屋市教育委員会(4)
岐阜県教育委員会(3) 浜松市教育委員会(1)
富山県教育委員会(1) 和歌山県教育委員会(1)
新潟県教育委員会(1) 神奈川県教育委員会(1)
東京都教育委員会(2) 大分県教育委員会(1)
熊本県教育委員会(1) 福岡県教育委員会(1)
神戸大学附属特別支援学校(1)

強化指定部・強化支援部



強化指定部

ラグビー部



硬式野球部



女子ソフトボール部



サッカー部



女子バスケットボール部



強化支援部

アメリカンフットボール部



弓道部



硬式テニス部



男子バスケットボール部



バドミントン部



卓球部



男子ソフトボール部



陸上競技部



ゴルフ部



水泳部



ダンス部



合奏研究会吹奏楽団



※強化指定部・支援部の他にも、スポーツ系サークルや芸術・文科系サークルなど多数！

下宿情報 指定アパートはメリットがいっぱい！

入居学生



日本福祉大学



大家さん



日福の学生専用！

入居は全て日福生。「隣が誰だか分からない」といった不安もなく、困ったときは助け合える環境です。

リーズナブルな家賃

一般の単身者向けアパートと変わらない間取りや設備で家賃は3万円程度のリーズナブルな物件が中心です。

大学が無料で仲介

仲介料・更新料はもちろん無料。大学が責任を持って紹介します。万一のトラブルも大学が相談に応じます。

通学に便利な立地

公共交通機関を使って30分以内で通学できる場所にあります。通学定期代を負担してくれる指定アパートも！

大家さんの気配り

一人暮らしで一番困るのは病気。そんなときは大家さんに連絡を。親に見守られているような安心感があります。

独自の奨学金制度

一部の物件では「日本福祉大学指定アパート奨学生制度」が利用可能。通常よりも安価な家賃で入居できます。

指定アパートエリア

武豊エリア

どのキャンパスへの通学も便利。通学定期代補助制度がある指定アパートもあります。

美浜エリア

美浜キャンパスに一番近いのがこのエリア。徒歩または自転車で通学可能です。

内海エリア

美しいビーチが魅力的な内海。生活に必要なお店や施設が徒歩10分圏内に集中しています。



まかない付き指定アパートもあります！

	男性	女性
物件	10棟	2棟
家賃	31,000~40,000円/月	42,000~46,000円/月
食事	フリッパーカフェ 月曜~金曜：午後6時~10時	
食費	約20,000円/月	

(2026年4月末時点)



スポーツ科学部
オープンキャンパス・スケジュール

各日程の開催状況・開催時間は
本学HPでご確認ください。

5.17 (日) 東海キャンパス

5.30 (土) 東海キャンパス

5.31 (日) 美浜キャンパス

7.25 (土) 美浜キャンパス

7.26 (日) 美浜キャンパス

8.1 (土) 東海キャンパス

8.2 (日) 東海キャンパス

8.22 (土) 美浜キャンパス

8.30 (日) 東海キャンパス

日本福祉大学とスポーツ科学部の
情報はこちら



日本福祉大学 HP



日本福祉大学受験生サイト



スポーツ科学部 HP



事前予約で当日の受付がスムーズに。

LINEでかんたん予約

※当日ご参加も大歓迎です!みなさんのご参加をお待ちしております。



最新の重要な情報をお届けします。



LINE公式アカウント

日本福祉大学受験生応援LINE ID:@n-fukushi_ad ▶



日本福祉大学

CONTACT

日本福祉大学 入学広報課 (美浜キャンパス内)
〒470-3295 愛知県知多郡美浜町奥田会下前35-6
TEL 0569-87-2212
平日 9:30~17:00
土曜日 9:30~12:00 (出願期間のみ)