既存校地と当該届出に係る校地との位置図

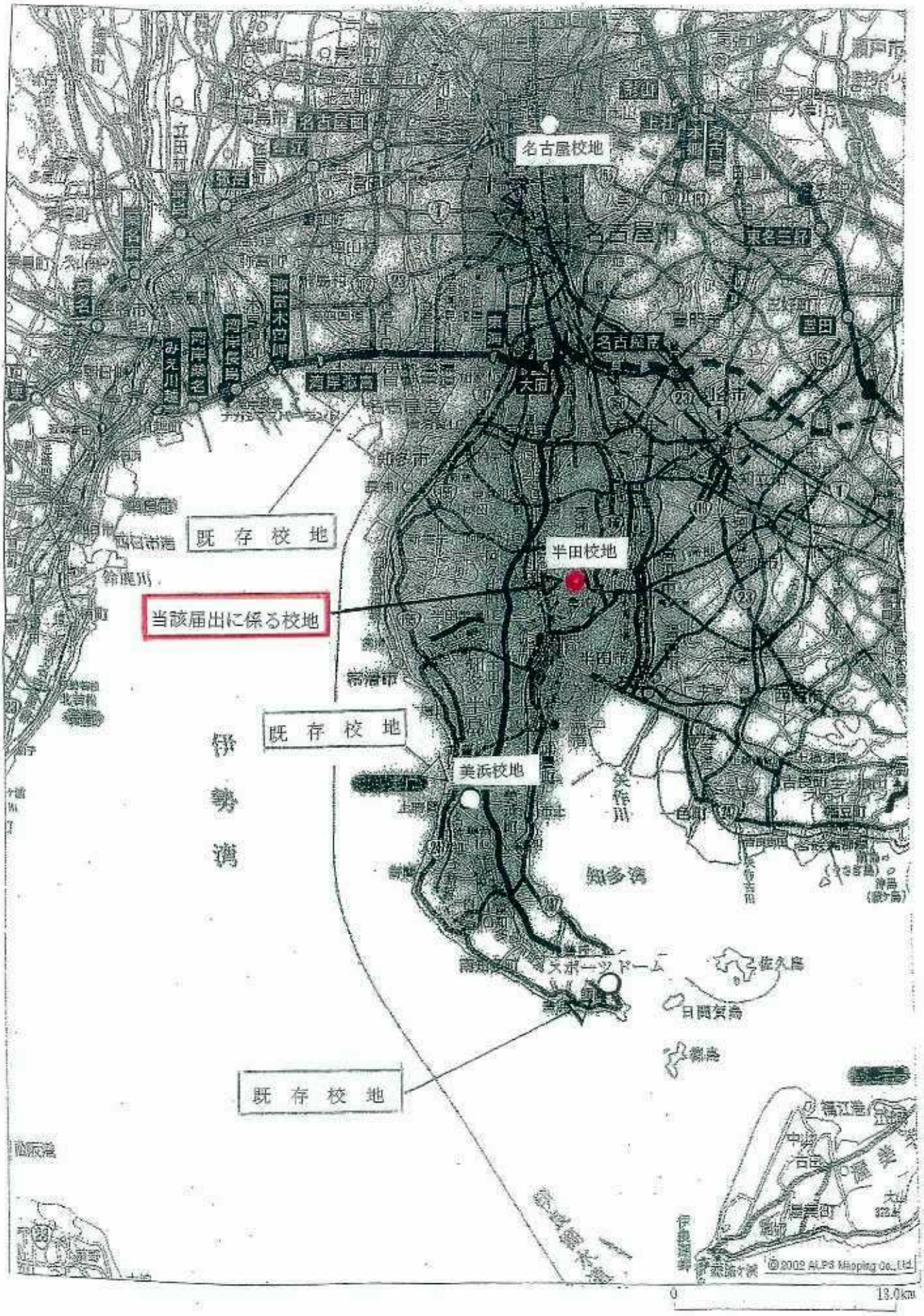

交通機関がわかる位置図

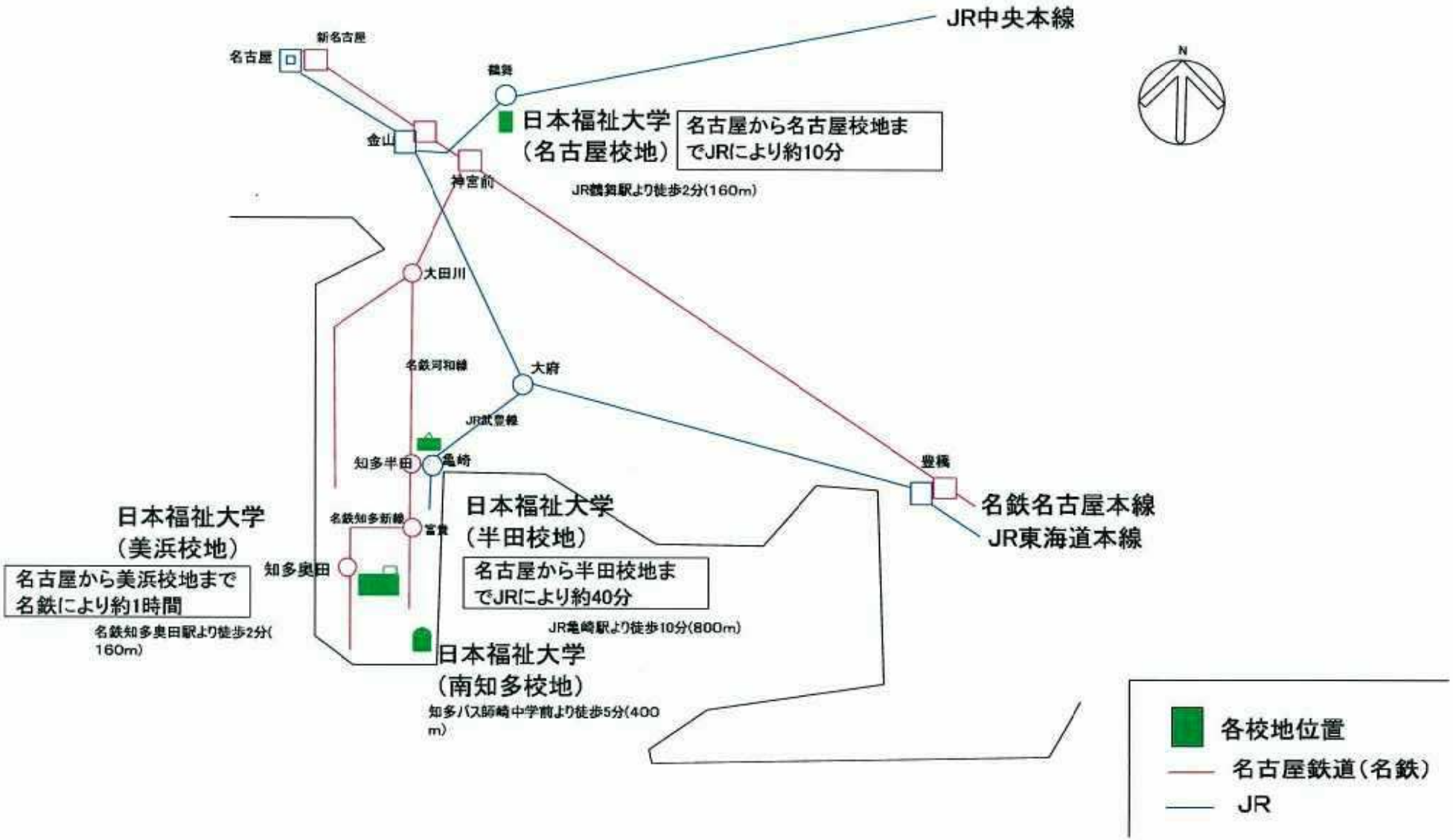

最寄駅からの距離や交通機関がわかる図面

①名鉄知多新線知多奥田駅から徒歩２分（約 160m）

半田校舎、運動場等の配置図

半田校地図

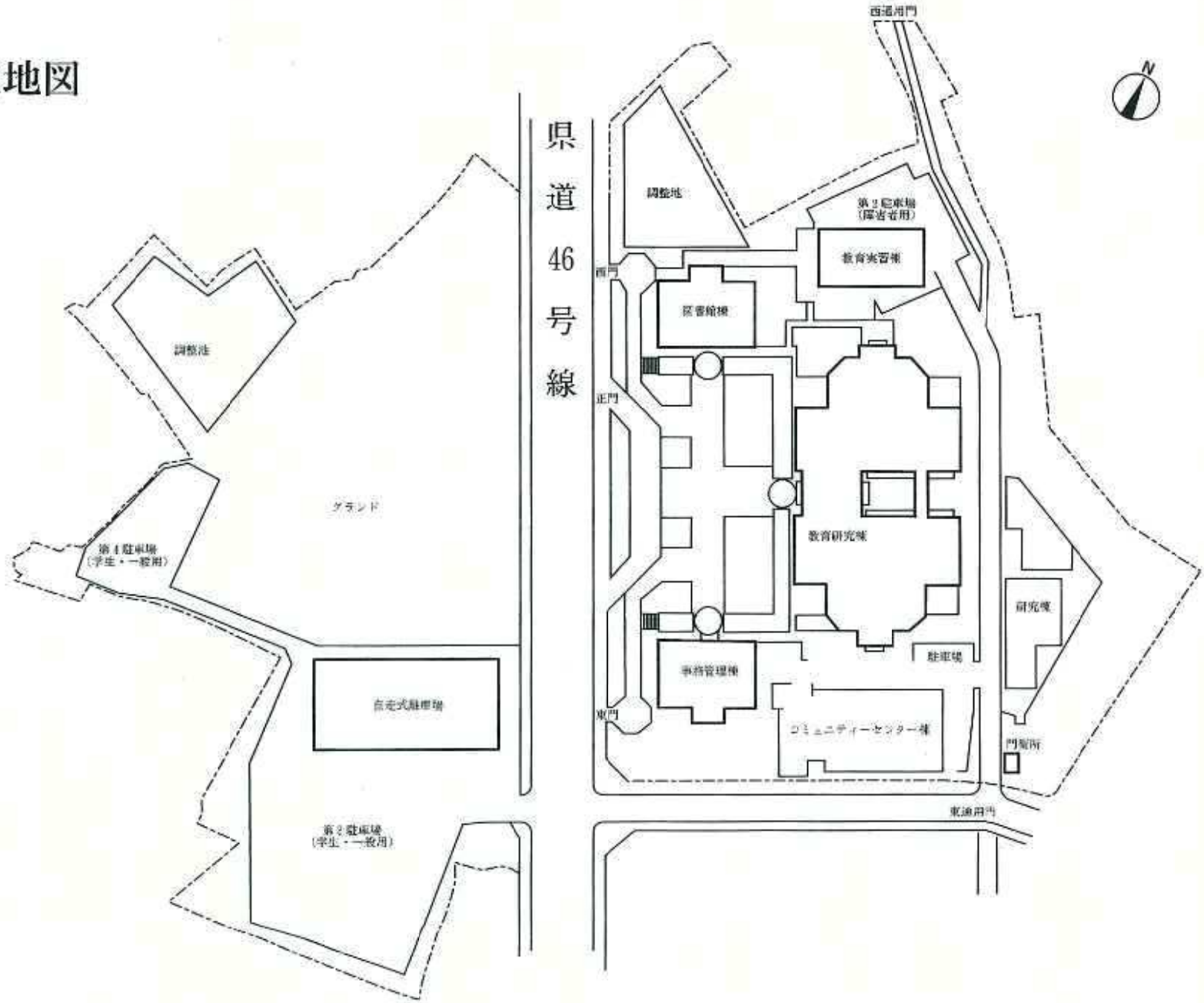
西通用門
県道46号線
調整地
第2駐車場
（障害者用）
教育実習棟
西門
図書館棟
正門
調整池
グランド
教育研究棟
第4駐車場
（学生・一般用）
研究棟
駐車場
事務管理棟
自走式駐車場
東門
コミュニティーセンター棟
門衛所
東通用門
第3駐車場
（学生・一般用）

施設配置図（半田校地）

（図 26）

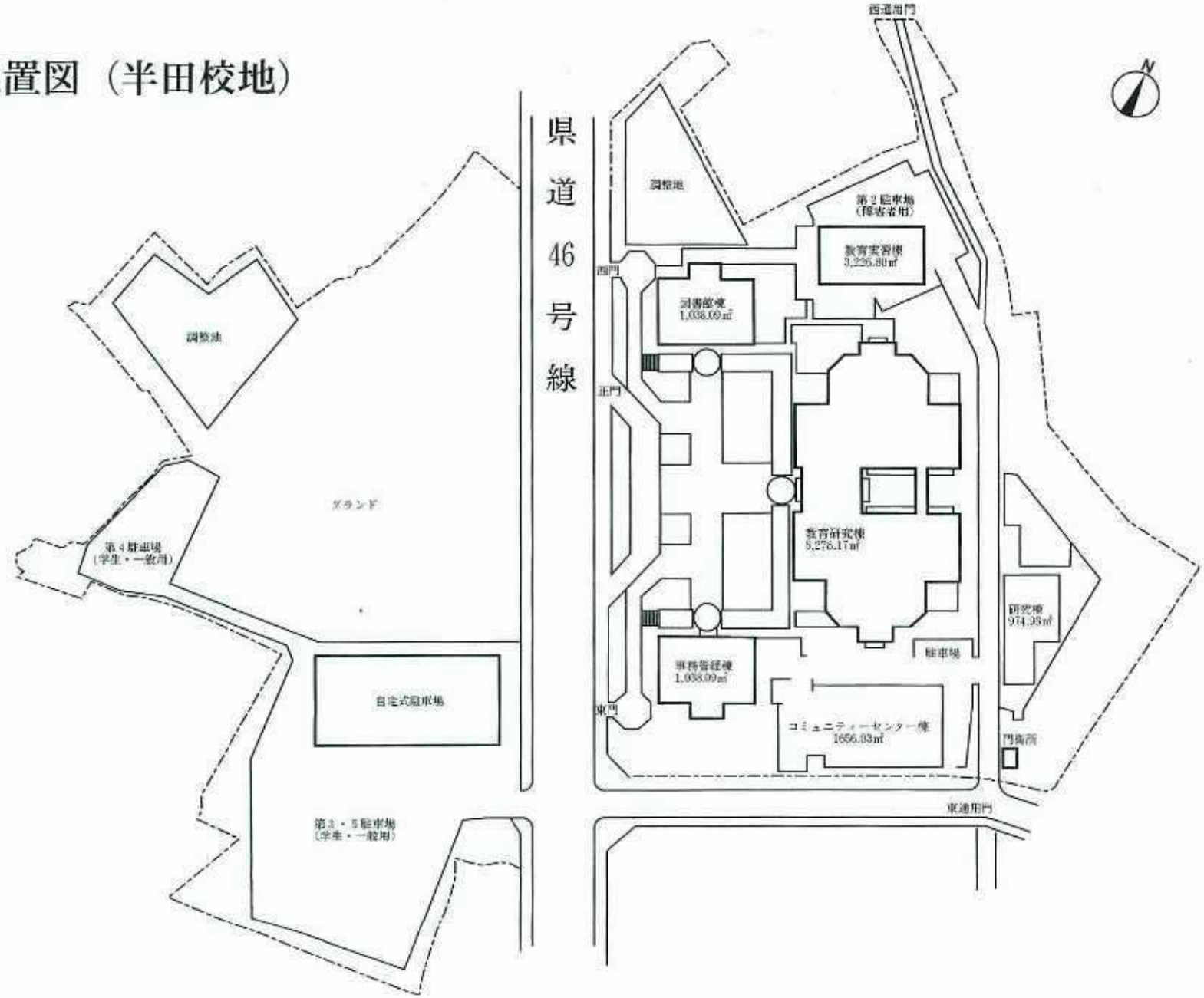

（図 27）

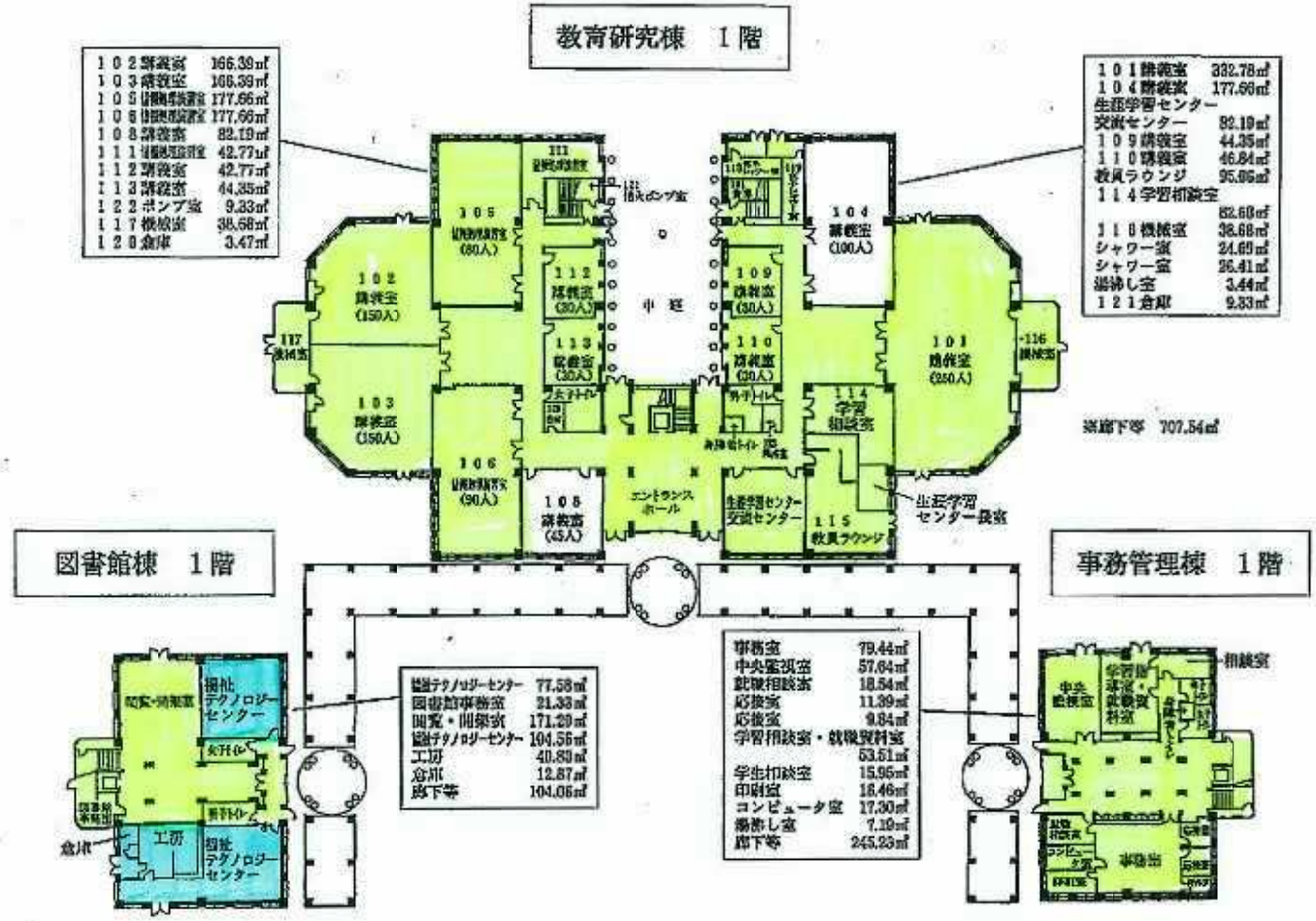
教育研究棟　1階
102講義室 166.39㎡
103講義室 166.39㎡
105 177.66㎡
106 177.66㎡
108講義室 82.19㎡
111 42.77㎡
112講義室 42.77㎡
113講義室 44.35㎡
122ポンプ室 9.33㎡
117機械室 38.68㎡
120倉庫 3.47㎡
101講義室 332.78㎡
104講義室 177.66㎡
生涯学習センター
交流センター 82.19㎡
109講義室 44.35㎡
110講義室 46.84㎡
教員ラウンジ 95.06㎡
114学習相談室 82.68㎡
118機械室 38.68㎡
シャワー室 24.69㎡
シャワー室 26.41㎡
湯沸し室 3.44㎡
121倉庫 9.33㎡
中庭
廊下等 707.54㎡
生涯学習センター長室
図書館棟　1階
事務管理棟　1階
図書・閲覧室
視聴テクノロジーセンター
女子トイレ
男子トイレ
倉庫
工房
視聴テクノロジーセンター
視聴テクノロジーセンター 77.58㎡
図書館事務室 21.33㎡
図書・閲覧室 171.29㎡
視聴テクノロジーセンター 104.56㎡
工房 40.89㎡
倉庫 12.87㎡
廊下等 104.06㎡
事務室 79.44㎡
中央監視室 57.64㎡
就職相談室 18.54㎡
応接室 11.39㎡
応接室 9.84㎡
学習相談室・就職資料室 53.51㎡
学生相談室 15.95㎡
印刷室 16.46㎡
コンピュータ室 17.30㎡
湯沸し室 7.19㎡
廊下等 245.23㎡
相談室
事務出

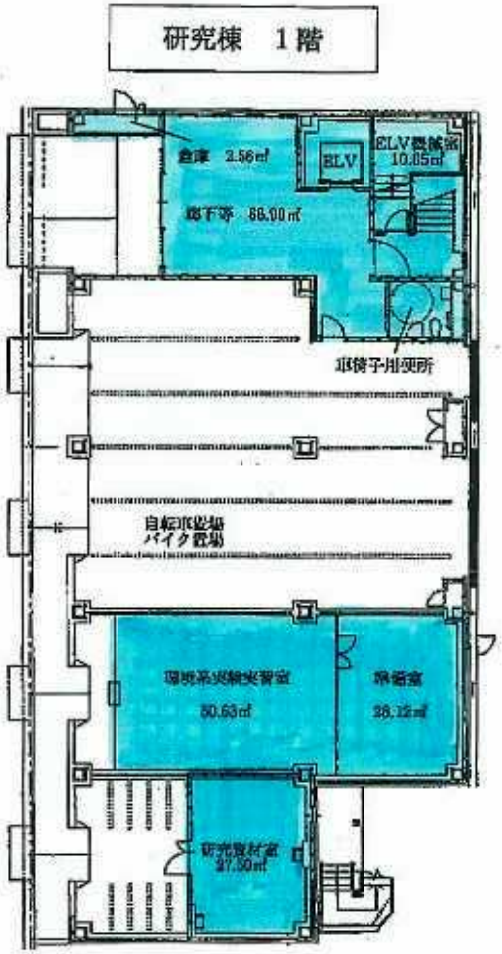
研究棟　1階
倉庫 2.56㎡
ELV
ELV機械室 10.85㎡
廊下等 88.00㎡
車椅子用便所
自転車駐場
バイク駐場
環境系実験実習室 50.63㎡
準備室 28.12㎡
研究資材室 27.50㎡

（図 28）

教育研究棟　2階

203 情報処理演習室	38.44㎡
204 情報処理演習室	129.11㎡
205 情報処理演習室	146.95㎡
206 情報処理演習室	143.35㎡
211 学生演習室	22.69㎡
212 学生演習室	23.94㎡
213 学生演習室	23.31㎡
215 マシンルーム	16.65㎡
217 共同研究室	65.73㎡
倉庫	5.83㎡

201 情報処理演習	146.95㎡
202 情報処理演習室	106.65㎡
207 調査統計室	38.44㎡
208 情報処理演習室	22.69㎡
209 工作室	23.94㎡
210 TA 相談室	23.31㎡
214 マシンルーム	16.65㎡
知多半島総合研究所資料室	84.60㎡
216 研究連携事務室	166.73㎡
大学院事務室	
情報社会システム研究所	
知多半島総合研究所	
情報ネットワーク室(キャンパス)	
湯沸し室	5.83㎡

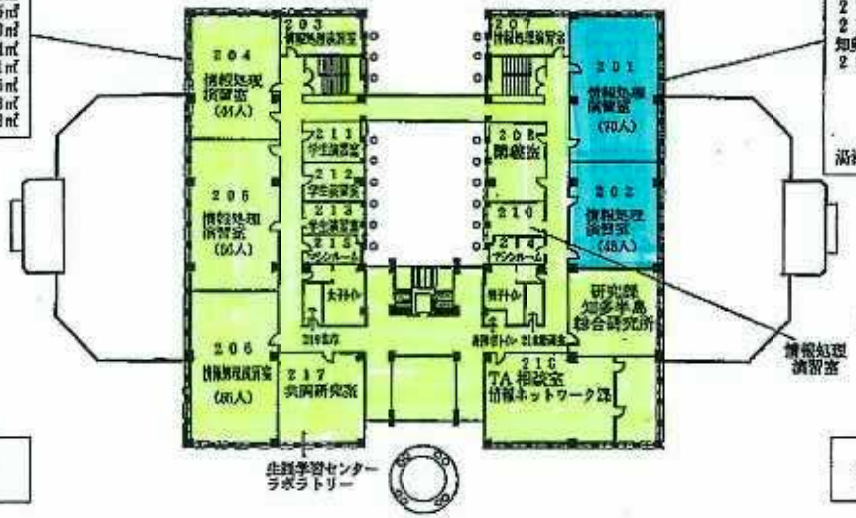

図書館棟　2階

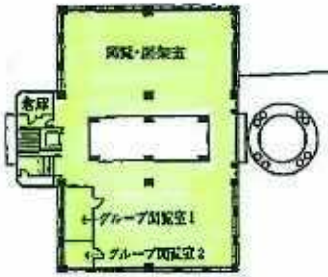

閲覧・図書室	407.43㎡
グループ閲覧室 1	16.21㎡
グループ閲覧室 2	9.00㎡
倉庫	8.60㎡
廊下等	31.76㎡

事務管理棟　2階

学部長室	31.10㎡
総長・学長室社会連携部	66.41㎡
理事長室	57.42㎡
学園長室	40.09㎡
会議室	39.28㎡
会議室	87.95㎡
湯沸し室	2.94㎡
廊下等	127.78㎡

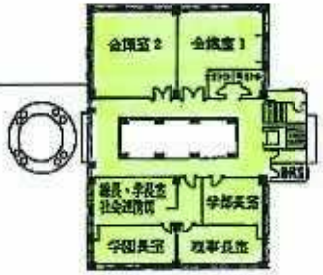

研究棟　2階

廊下等
119.48㎡

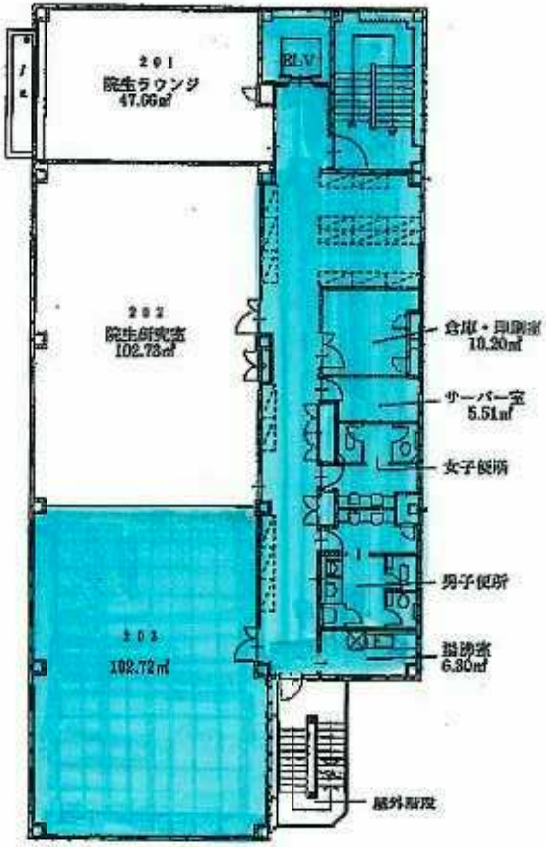

（図 29）

教育研究棟　3階

319 研究室	20.00㎡
320 〃	20.00㎡
322 〃	20.00㎡
324 〃	21.15㎡
325 〃	21.15㎡
326 〃	21.15㎡
327 〃	21.15㎡
328 〃	21.15㎡
329 〃	21.15㎡
330 〃	21.15㎡
331 〃	21.15㎡
332 〃	21.15㎡
333 〃	21.15㎡
337 共同研究室	19.51㎡
338 〃	43.46㎡
339 〃	35.81㎡
318 学生演習室	17.81㎡
321 〃	17.58㎡
323 〃	17.89㎡
324 〃	21.15㎡
325 〃	21.15㎡
326 〃	21.15㎡
327 〃	21.15㎡
328 〃	21.15㎡
329 〃	21.15㎡
330 〃	21.15㎡
331 学生演習室	21.15㎡
332 〃	21.15㎡
333 〃	25.67㎡
334 〃	33.86㎡
湯沸室	10.35㎡

301 研究室	20.68㎡
302 〃	21.62㎡
303 〃	21.15㎡
304 〃	21.15㎡
305 〃	21.15㎡
306 〃	21.15㎡
307 〃	21.15㎡
308 〃	21.15㎡
309 〃	21.15㎡
310 〃	21.15㎡
312 〃	18.71㎡
313 〃	19.10㎡
314 〃	18.79㎡
315 〃	18.79㎡
316 〃	19.10㎡
335 〃	20.76㎡
336 共同研究室	19.51㎡
301 学生演習室	59.12㎡
302 〃	21.62㎡
303 〃	21.15㎡
304 〃	21.15㎡
305 〃	21.15㎡
306 〃	21.15㎡
307 〃	21.15㎡
308 〃	21.15㎡
309 〃	21.15㎡
310 〃	25.67㎡
311 〃	33.86㎡
317 〃	18.71㎡
335 〃	22.67㎡
湯沸室	9.68㎡

廊下等　424.13㎡

図書館棟　3階

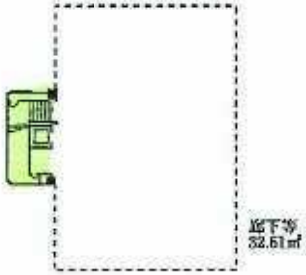

廊下等
32.61㎡

事務管理棟　3階

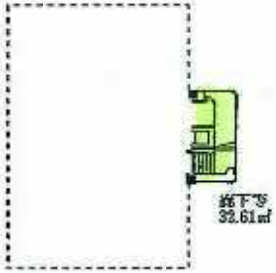

廊下等
32.61㎡

研究棟　3階

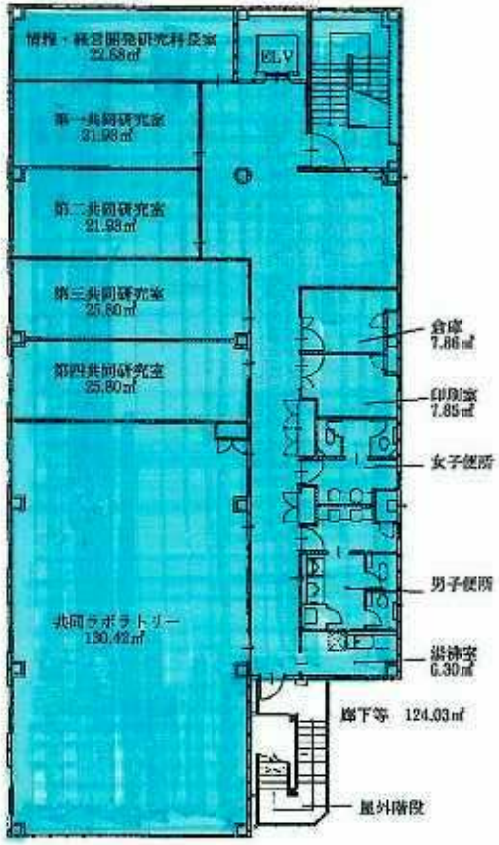

半田キャンパス　コミュニティーセンター

（図 30）

1　階

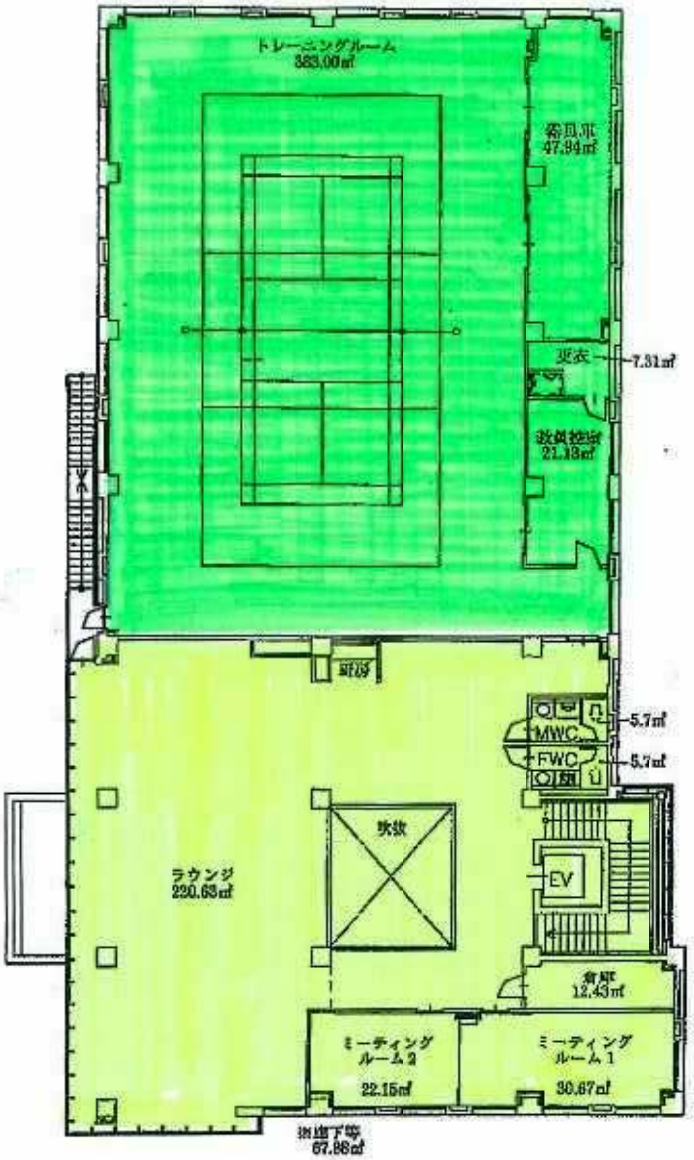

2　階

日本福祉大学半田キャンパス教育実習棟建設工事総合工程表

構造	鉄筋コンクリート造
規模	RC造
(建)面積	957.49
(延)面積	3286.80
階数	14.4m

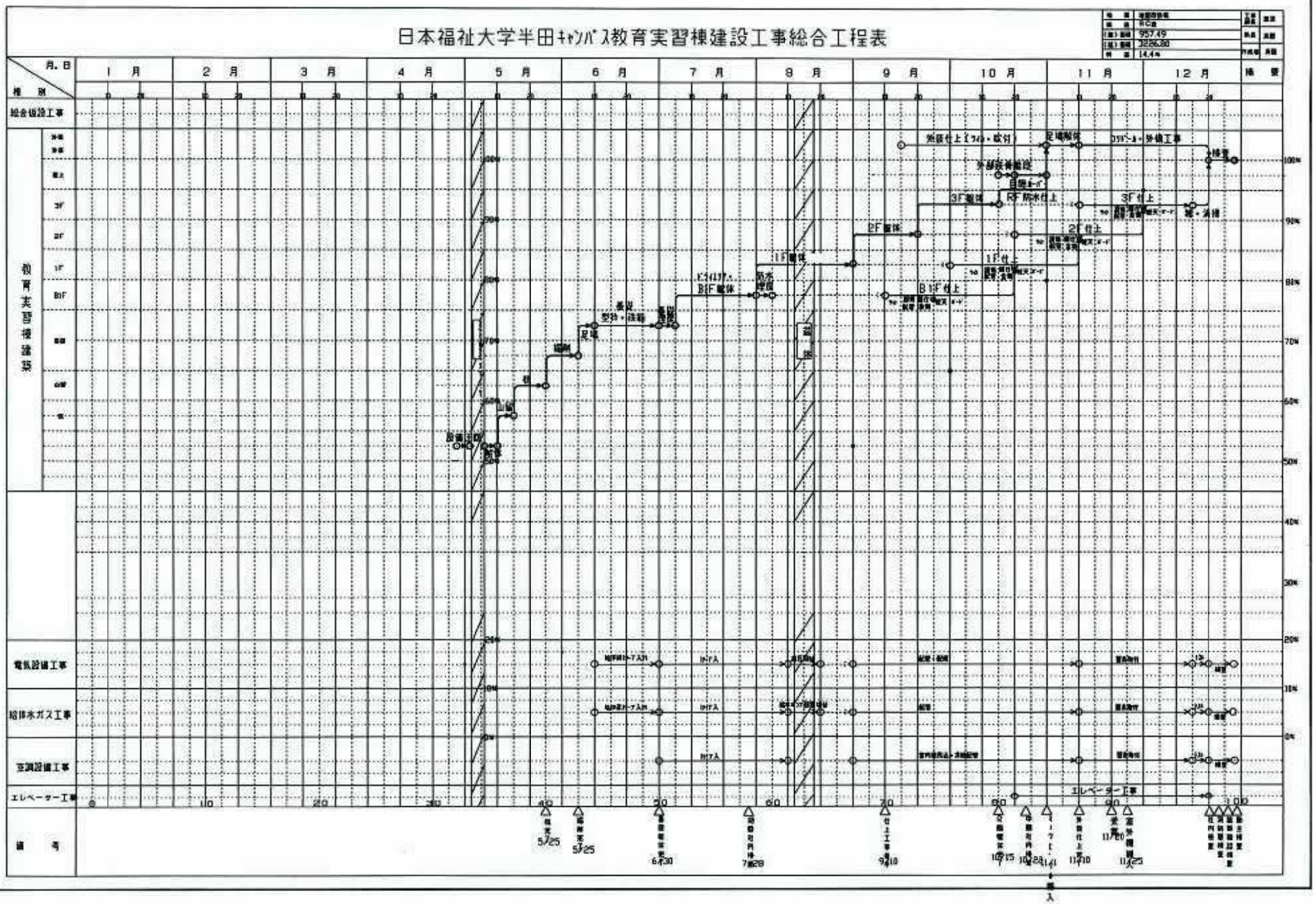

半田キャンパス　教育実習棟

（図１）

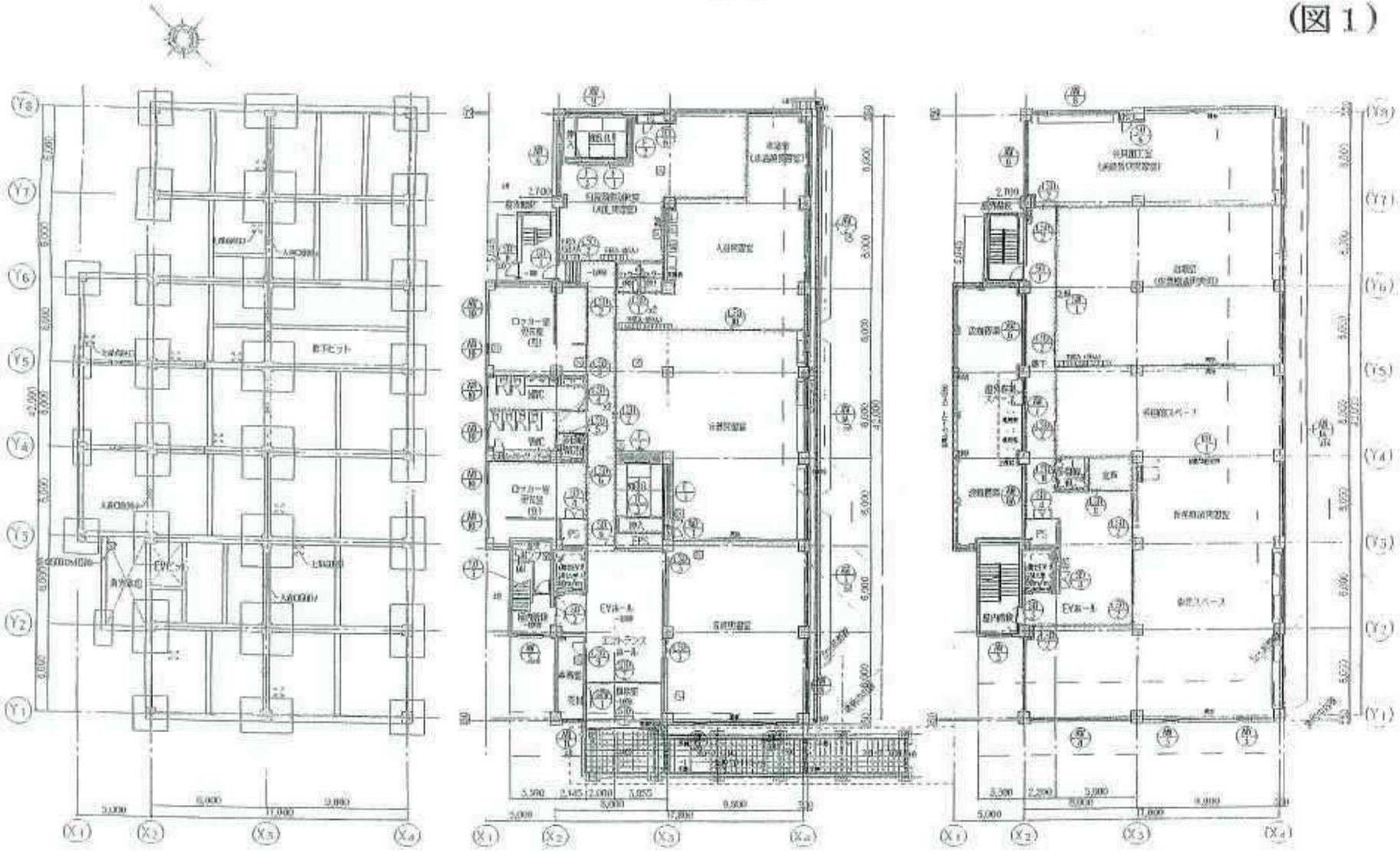

地下ピット図 1/200　　1階平面図 1/200　　2階平面図 1/200

(図２)

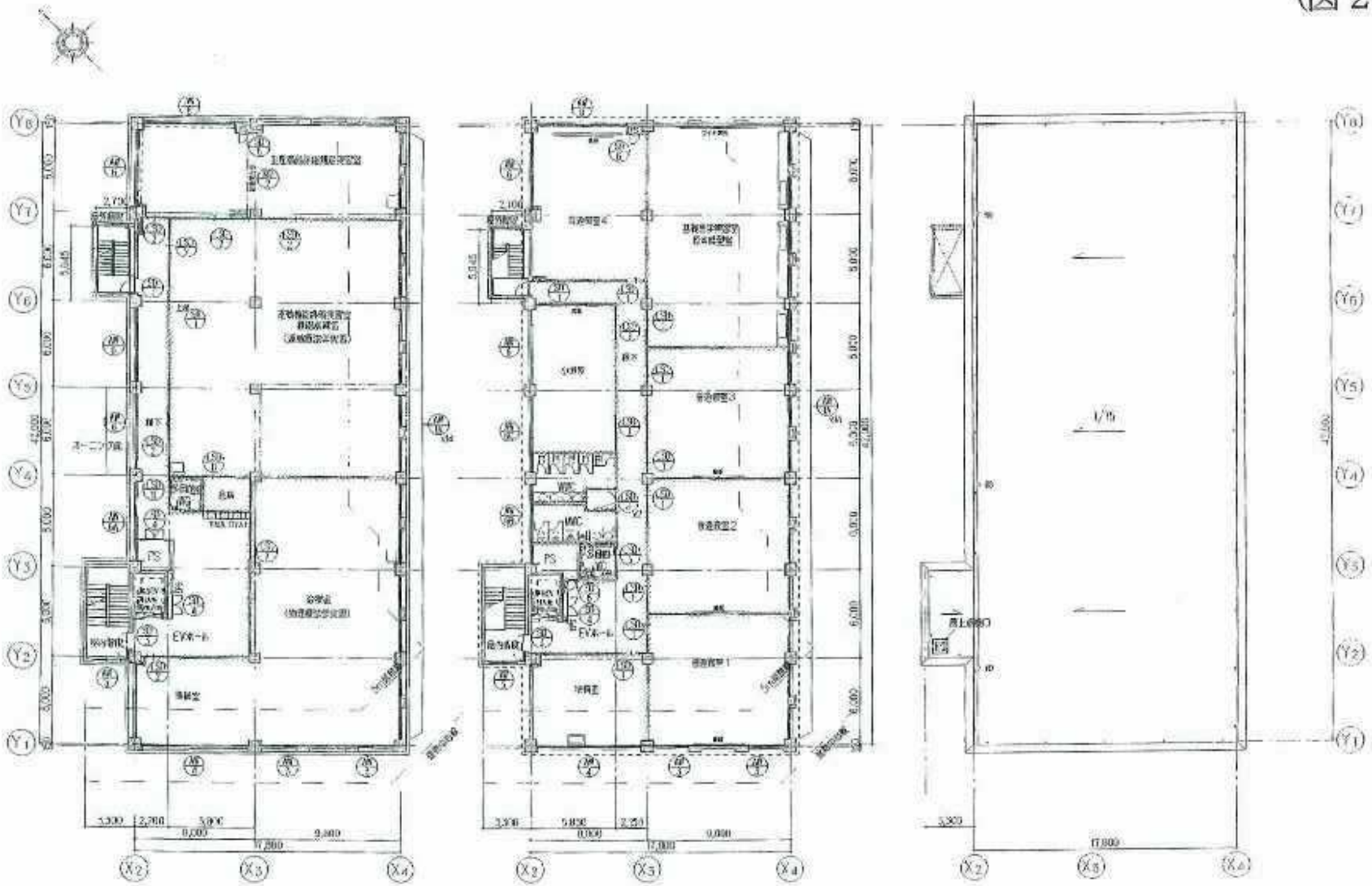

2階平面図 1/200　　3階平面図 1/200　　屋根伏図 1/200